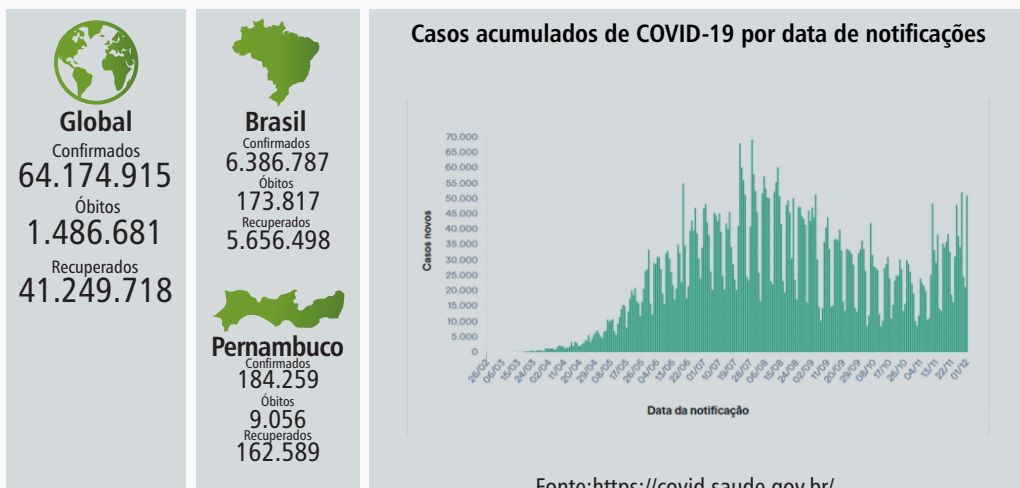

Casos Atualizados

Casos	Cidades	Ouricuri	Santa Maria da Boa Vista	Petrolina	Salgueiro	Serra Talhada	Floresta
Em Investigação		--	---	---	---	---	---
Confirmados		657	340	9.500	2.223	5.008	457
Descartados		--	--	---	---	---	---
Recuperados		593	306	7.068	1.991	4.840	380
Óbito		19	05	128	48	66	06

Evolução do número de casos novos no Sertão Pernambucano

Reflexo do relaxamento dos comportamentos de biossegurança na população, os números estão aumentando gradativamente, o que tem provocado alta ocupação dos leitos hospitalares, tal qual foi vivenciado no auge da pandemia, em algumas localidades.

Abaixo, estão os gráficos dos números de casos novos nas cidades que abrigam unidades do IF Sertão-PE, de setembro a novembro, apresentados por semana epidemiológica.



Segue calendário epidemiológico com os períodos compreendidos para cada semana citada nos gráficos acima:

Semana	Início	Término	Semana	Início	Término
36	30/08/2020	05/09/2020	43	18/10/2020	24/10/2020
37	06/09/2020	12/09/2020	44	25/10/2020	31/10/2020
38	13/09/2020	19/09/2020	45	01/11/2020	07/11/2020
39	20/09/2020	26/09/2020	46	08/11/2020	14/11/2020
40	27/09/2020	03/10/2020	47	15/11/2020	21/11/2020
41	04/10/2020	10/10/2020	48	22/11/2020	28/11/2020
42	11/10/2020	17/10/2020			

Ministério da Saúde anuncia proposta preliminar do Plano Nacional de Vacinação contra a Covid-19

O Ministério da Saúde do Brasil anunciou nesta terça-feira, 01 de dezembro, o plano preliminar de vacinação contra a Covid-19. Com expectativa de início em março de 2021, a escolha da vacina dependerá da adequação desta às condições de logística e armazenamento disponíveis no país.

Hoje, as doses do calendário nacional de vacinação obrigatório são armazenadas em refrigeradores que mantêm a temperatura entre +2 e +8°C. É preciso ainda alinhar o planejamento para aquisição dos insumos necessários, como refrigeradores adicionais, seringas, agulhas e todo o material para garantia da biossegurança.

O Plano preliminar de vacinação contra a Covid-19 prevê a divisão em quatro fases, para os grupos prioritários, incluindo idosos, profissionais de saúde, pessoas com comorbidades que sejam fatores de risco para Covid-19, entre outros, conforme apresentado abaixo:

- **Primeira fase:** trabalhadores da saúde, idosos a partir dos 75 anos de idade, pessoas com 60 anos ou mais que vivem em instituições de longa permanência (como asilos e instituições psiquiátricas) e população indígena.
- **Segunda fase:** pessoas de 60 a 74 anos.
- **Terceira fase:** pessoas com comorbidades que apresentem maior chance para agravamento da Covid-19 (como pacientes com doenças renais crônicas e cardiovasculares).
- **Quarta fase:** professores, forças de segurança e salvamento, funcionários do sistema prisional e população privada de liberdade.

Fontes: [Ministério da Saúde](#) / [G1](#)

Retorno às aulas presenciais em janeiro?

O Ministério da Educação emitiu a **Portaria Nº1030** no dia 01 de dezembro de 2020 que dispõe sobre o **retorno às aulas presenciais** e sobre caráter excepcional de utilização de recursos educacionais digitais para integralização da carga horária das atividades pedagógicas enquanto durar a situação de pandemia do novo coronavírus - Covid-19.

Em seu Art.1º determina que as atividades letivas realizadas por instituição de educação superior integrante do sistema federal de ensino, de que trata o art. 2º do Decreto nº 9.235, de 15 de dezembro de 2017, **deverão ocorrer de forma presencial, observado o Protocolo de Biossegurança instituído na Portaria MEC nº 572, de 1º de julho de 2020**, a partir da data de entrada em vigor desta Portaria (04 de janeiro de 2021).

Entretanto, por volta das 13h de hoje (02 de dezembro de 2020) alguns canais de comunicação expuseram que o Ministério da Educação decidiu por revogar a portaria e "ouvir o mundo acadêmico antes de tomar uma nova decisão".

Além de algumas Universidades, o Conif (Conselho Nacional das Instituições da Rede Federal de Educação Profissional, Científica e Tecnológica) também se posicionou sobre a portaria, veja algumas notas:

[Univasf](#) [UFES](#) [UNB](#) [UFABC](#) [UFPEL](#) [IFRS](#) [Conif](#)

Até o final da redação do Boletim Informativo não houve nenhuma publicação oficial do Ministério da Educação.