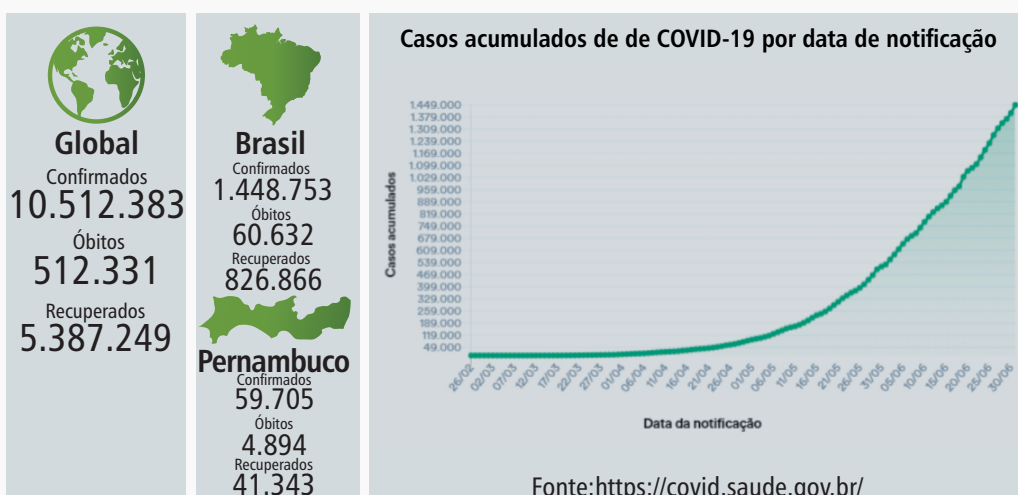

Casos Atualizados

Cidades	Ouricuri	Santa Maria da Boa Vista	Petrolina	Salgueiro	Serra Talhada	Floresta
Em Investigação	13	05	275	08	35	02
Confirmados	81	17	969	140	578	57
Descartados	613	238	13.990	616	2.269	52
Recuperados	54	10	462	78	353	35
Óbito	03	00	26	09	11	03

Situação da covid-19 em pernambuco

Ontem (30.06.2020) foi apresentado pelo secretário de Planejamento e Gestão, Alexandre Rebelo os indicadores do Estado de Pernambuco. De acordo com os dados do Gabinete de Enfrentamento à Covid-19, o número de casos, óbitos e demanda no sistema de saúde permanecem em queda no Estado de Pernambuco de maneira geral.

A redução vem sendo constatada na Região Metropolitana do Recife. Mata Sul, Agreste e Sertão ainda têm índices não estabilizados e, por isso, é necessário cautela no avanço das flexibilizações. No próximo sábado, com o fechamento da semana epidemiológica 27 será possível determinar a progressão dessas regiões.

Em Nota técnica da Fiocruz intitulada "A epidemia e os tempos epidêmicos" foi reforçado que mesmo com uma redução de casos na região metropolitana, persistem os surtos no interior.

Em matéria disponibilizada no site da Fiocruz o epidemiologista Diego Cruz destaca que "O que acontece na região metropolitana se repete no interior com duas ou três semanas de atraso. Por isso é importante manter as medidas de isolamento, mesmo depois de passado o "pico" nas capitais".

- Acesse: para mais informações
- Dados disponíveis nos links:
- Acesse: para mais informações
- Acesse: para mais informações
- Acesse: para mais informações

Índice de isolamento social em pernambuco

O isolamento social permanece sendo uma das medidas mais importantes na prevenção da disseminação do novo coronavírus e tem sido reforçado diariamente pelos órgãos de saúde. Porém, é possível constatar pelas notícias, e também no nosso cotidiano, que esse comportamento necessário e bastante recomendado não tem sido cumprido por boa parte da população, ainda observamos circulação de muitas pessoas nas ruas, no comércio e também realizando pequenas reuniões em suas casas.

O gráfico a seguir retrata essa realidade. Quando comparamos o índice de isolamento social (médio) dos dias 25 e 26 de junho, podemos verificar um decréscimo em relação ao observado no final de maio (barra azul). Isso pode ter ocorrido especialmente pelas comemorações das festas

juninas, em que os encontros entre amigos e familiares resultaram no afrouxamento do isolamento social.

No último dia 28, o índice de isolamento social nas cidades que compõem o território do IF Sertão-PE esteve próximo ao encontrado no Estado de Pernambuco. Em 01/07, este índice caiu para 39,7% no estado, provavelmente em virtude da liberação de mais uma fase do plano de retomada da economia.

Estamos diante do novo normal. As atividades gradativamente estão retornando e precisamos assumir a nossa responsabilidade, enquanto cidadãos, para enfrentarmos a pandemia. As medidas preventivas, exaustivamente divulgadas, como a higiene pessoal, a etiqueta respiratória e o próprio distanciamento social, precisam ser adotadas por cada um de nós.

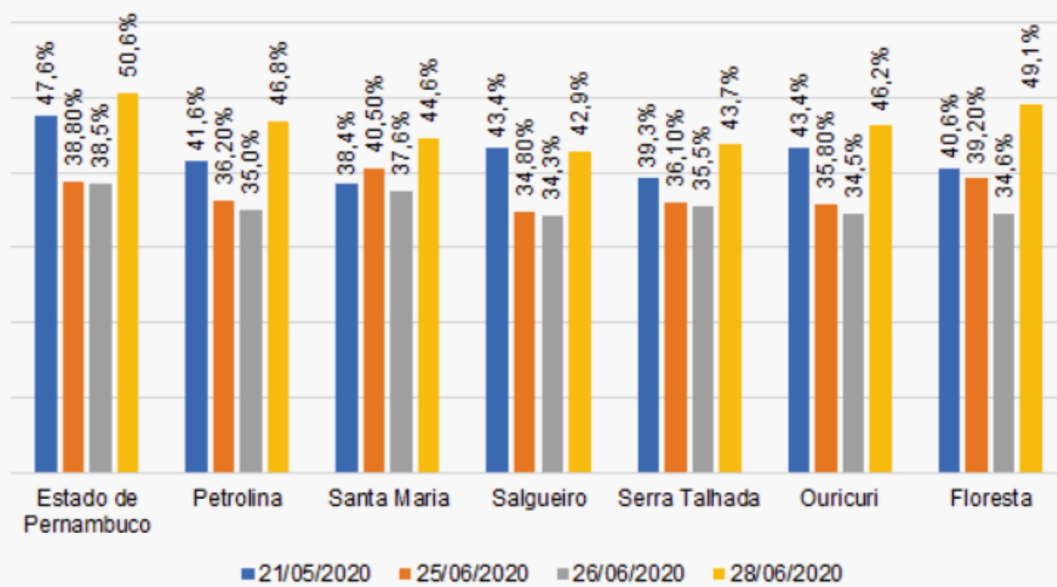
Leitos hospitalares para pacientes acometidos por covid-19 em pernambuco

De acordo com a Secretaria Estadual de Saúde, nos próximos dias, além das vagas de UTI existentes no Hospital Universitário da Univasf, outros dez leitos de UTI serão abertos na UPAE Petrolina. Está em processo de contratação uma Organização Social para gerir o Hospital de Campanha, que tem previsão de abrir mais 100 vagas. Também há reforço nos leitos do hospital Santa Maria, em Araripina, que já conta com dez vagas de UTI para Covid-19 e ganhará mais dez nos próximos dias. O Hospital Regional de Ouricuri receberá dez novos leitos, que serão somados às nove vagas de enfermaria existentes na unidade.

Informe da Central Estadual de Regulação Hospitalar

1.730 Total de leitos SRAG*
60% Taxa de Ocupação Média

LEITOS SRAG*	TOTAL	TAXA DE OCUPAÇÃO
Leitos de UTI	762	81%
Leitos de Enfermaria	968	45%

*Obs.: Dados referentes à rede de Saúde Pública Estadual. Estes leitos estão ocupados com pacientes acometidos com Síndrome Respiratória Aguda Grave (Srag), incluindo, portanto, suspeitos e confirmados da Covid-19

Acesse: para mais informações

Uso de plasma sanguíneo no tratamento da covid-19 em Pernambuco

Um grupo de cientistas pernambucanos liderado pelo infectologista Demócrito Miranda Filho, professor da Universidade de Pernambuco (UPE), está desenvolvendo estudo com anticorpos contra a covid-19, presentes no plasma sanguíneo de pessoas recuperadas, que podem ser capazes de reduzir a mortalidade e o tempo de internação dos pacientes infectados. Com aprovação em comitê de ética, a previsão de início já é nesta quarta-feira (hoje), quando a Fundação de Hematologia e Hemoterapia de Pernambuco (Hemope) começará a receber doadores voluntários para realização dos primeiros exames. Será disponibilizado um

agendamento no site da instituição

Acesse: para mais informações

Para ser um doador, é preciso ter idade a partir de 18 anos, ter tido sintomas de covid-19 e testado positivo para a doença, além de ter se recuperado da infecção há mais de 30 dias.

Acesse: A notícia completa pode ser vista em: