

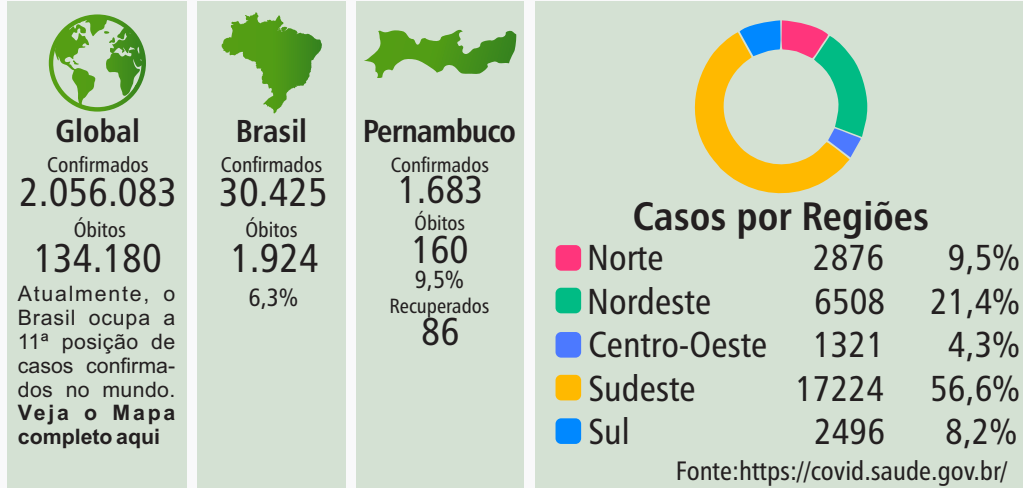

Casos Atualizados



Casos	Cidades	Ouricuri	Santa Maria da Boa Vista	Petrolina	Salgueiro	Serra Talhada	Floresta
Descartados		02	00	24	15	08	01
Em Investigação		00	01	44	11	15	00
Confirmados		00	00	08	06	04	00
Recuperados		00	00	01	03	00	00

Excelente novidade:

Está disponível o edital de seleção de Projetos para enfrentamento da emergência de saúde pública decorrente do COVID-19:

A reitoria do IF Sertão-PE divulgou, nesta quarta-feira (15), o edital nº 10/2020, referente à seleção de projetos para enfrentamento da emergência de saúde pública decorrente do COVID-19, nas áreas de Pesquisa, Extensão e Inovação, a serem executadas por servidores do Instituto. Serão destinadas 11 cotas, podendo ser assim distribuídas: sete cotas para os campi (uma cota por campus), uma cota para a reitoria e três cotas para ampla concorrência.

O valor global é de R\$ 220 mil, para apoio financeiro no valor de até R\$ 20 mil por proposta. Todos os projetos aprovados serão contemplados com até duas bolsas de Iniciação Científica para estudantes do IF Sertão-PE. As bolsas terão duração de cinco meses com valor mensal de R\$ 400 por aluno, recurso proveniente da Propip e da Proext, que não deverá ser contabilizado no cálculo do valor global do projeto. O período de execução dos projetos será de 11 de maio a 11 de outubro.

Você sabe a maneira correta de usar máscaras caseiras??

O Ministério da Saúde recomenda ficar com ela no rosto por, no máximo, duas horas. Então, se você sabe que vai passar mais tempo na rua, leve uma reserva e tenha uma sacola em mãos para guardar a suja.

Quando chegar em casa, deixe de molho em água sanitária por 30 minutos. Aí, é só realizar o enxágue, deixar secando e passar o ferro quente.

Todos contra o Covid-19:

GARRAFINHAS VAZIAS? NÃO JOGUEM FORA!

Sabe aquelas garrafas de água mineral ou de álcool vazias que você costuma jogar no lixo? Agora elas podem salvar vidas. Junte suas garrafinhas de água mineral ou álcool e doe para a Farmácia Escola da UNIVASF para o envasamento de álcool em gel que estudantes e professores estão produzindo para doação ao Hospital Universitário e Secretaria

Municipal de Juazeiro no combate ao novo coronavírus.

As doações podem ser feitas em qualquer quantidade e pode ser qualquer tipo e tamanho de garrafas, desde que seja de plástico e que sejam de água mineral ou álcool.

A entrega poderá ser feita neste ponto de coleta abaixo:

Policlínica da UNIVASF - Petrolina (PE)

Atenção!!!

Vacinação contra a gripe tem alteração no calendário, confira as novas data e verifique quais são os grupos prioritários. Se você faz parte, tem que se vacinar:

A PATIR DE	A PATIR DE	A PATIR DE
23 MARÇO	16 ABRIL	09 MAIO
<ul style="list-style-type: none"> Idosos com 60 anos ou mais Trabalhadores da saúde 	<ul style="list-style-type: none"> Doentes crônicos Caminhoneiros Motoristas e cobradores de transportes coletivos Portuários Membros das forças de segurança e salvamento População indígena 	<ul style="list-style-type: none"> Professores Crianças de 6 meses a menores de 6 anos Pessoas com 55 anos ou mais Grávidas Mães no pós-parto Pessoas com 55 anos ou mais Pessoas com deficiência

A vacinação contra gripe não protege contra o Covid-19, mas ajuda no diagnóstico da doença.

Acesse: para mais informações

Atenção, alunos!!!

Novidades de 2020

- Aplicação em computador para 100 mil participantes que escolherem participar da primeira edição do Enem Digital. Confira o edital específico!
- Atendimentos específicos agora fazem parte do atendimento especializado.
- Participantes cegos ou surdocegos poderão usar tela, desde que solicitem durante a inscrição.
- Participantes lactantes que levarem o lactente e o acompanhante para a aplicação terão 60 minutos adicionais para fazer as provas, desde que solicitem atendimento especializado durante a inscrição.
- Participantes autistas e surdocegos terão banca especial para correção de suas provas.
- Redações escritas e surdocegos serão corrigidas no Sistema Braille.
- Carteira de Trabalho, Certificado de Reservista e Certificado de Dispensa de Incorporação não serão aceitos como documento de identificação.
- Inclusão de foto no sistema de inscrição será obrigatória.
- Participantes com doenças infectocontagiosas deverão entrar em contato com o Inep para comprovar a condição. Eles não poderão comparecer ao local de provas, mas terão a oportunidade de participar da reaplicação.
- Participantes deverão marcar a cor do seu Caderno de Questões no Cartão-Resposta.