

# Plano de Trabalho

**Kleyton Nunes**

2021 - 2027



**@kleyton\_michell**

# Apresentação

Serratalhadense, estudou aqui até concluir o ensino médio até ter que sair para morar em Juazeiro - BA para cursar Engenharia Civil na Universidade Federal do Vale do São Francisco. Concluiu a graduação em 2014 para tomar posse no seu primeiro trabalho formal: Engenheiro do Instituto Federal do Sertão Pernambucano, onde foi o fiscal residente da obra do atual campus Serra Talhada e pôde conhecer a Rede Federal, entendendo o seu funcionamento e seu projeto de educação. Em 2016 foi aprovado no concurso para docente desta mesma instituição. Em 2017, aos 25 anos de idade, assumiu a Direção Geral do campus Serra Talhada. Ao finalizar sua contribuição na gestão, em 2020, afastou-se da instituição para realizar sua segunda pós graduação, desta vez, mestrado em Engenharia Civil, na UFPE. Ao concluir, retornou às atividades institucionais em novembro de 2022 e hoje se coloca novamente à disposição do campus para liderar e seguir contribuindo de onde quer que esteja.

**@kleyton\_michell**

# Contribuição Institucional

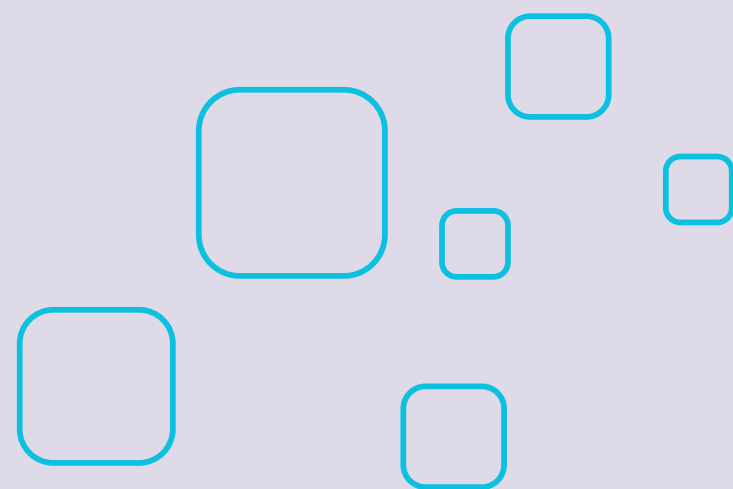

Desde a posse, em 2014, o servidor tem se dedicado a contribuir para o desenvolvimento do campus Serra Talhada, iniciando sua carreira na instituição com o desafio de fiscalizar a obra da sede do campus, que finalizou em valores na ordem de 12 Milhões de reais. Como fiscal da obra e engenheiro responsável pelo campus, apresentou junto com a equipe que trabalhou soluções criativas e tecnicamente viáveis para a continuidade e conclusão da obra, que teve um andamento litigioso com a empresa contratada. Foi escolhido pelos colegas de trabalho do campus a assumir a Direção Geral em 2017, encarando grandes desafios como a execução de 2,3 milhões em aquisição de equipamentos, mobiliários e infraestrutura do campus, com uma reduzida mas eficiente equipe de administração, liderou discussões institucionais para promover a efetiva implementação do organograma (com FGs) do campus. Negociou junto à reitoria a captação de novos códigos de vagas cada vez mais extintos à época, participou da implantação de novos cursos, como a Licenciatura em Física, técnico em Edificações e Engenharia Civil, e a expansão do número de matrículas dos já existentes,

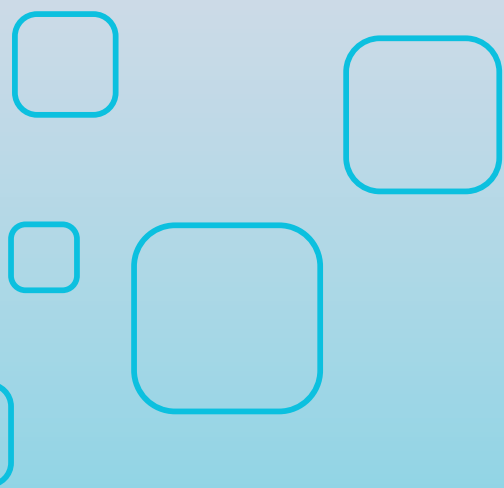

**@kleyton\_michell**

# Contribuição Institucional

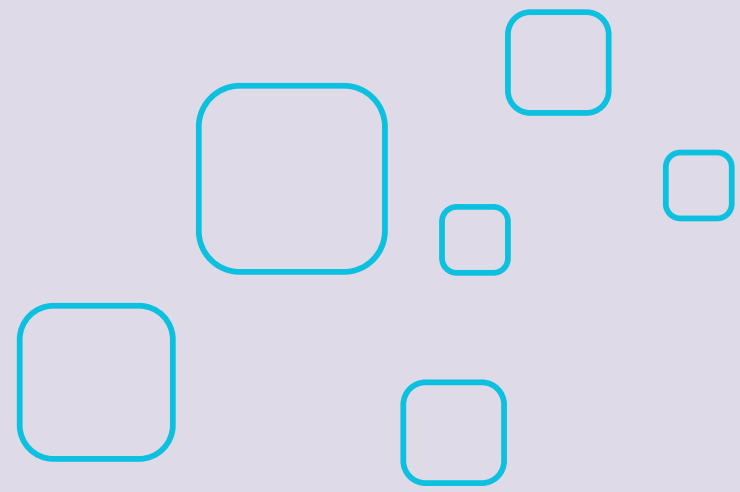

Representou o campus na busca pela implantação do sistema de abastecimento de água potável conseguindo solucionar a falta de água no campus, estava junto na negociação para o fortalecimento da parceria para o transporte de alunos e liderou a equipe pela manutenção das atividades institucionais com orçamento escasso. Conquistas memoráveis também devem ser destacadas, como a aquisição de veículos, como ônibus e pickup, em meio à proibição nacional por meio de autorização negociada com o MEC, montagem de todos os laboratórios e a aquisição de sistema de energia fotovoltaica, que traz atualmente uma economia significativa no orçamento do campus, além da sustentabilidade. Os desafios enfrentados durante sua trajetória como Diretor foram ultrapassados e o campus conseguiu se consolidar e evoluir em número e qualidade durante seu período de gestão, com ampliação de oportunidades e reconhecimento da sociedade serratalhadense. Parcerias foram firmadas e a instituição foi reconhecida como parte do polo educacional regional.

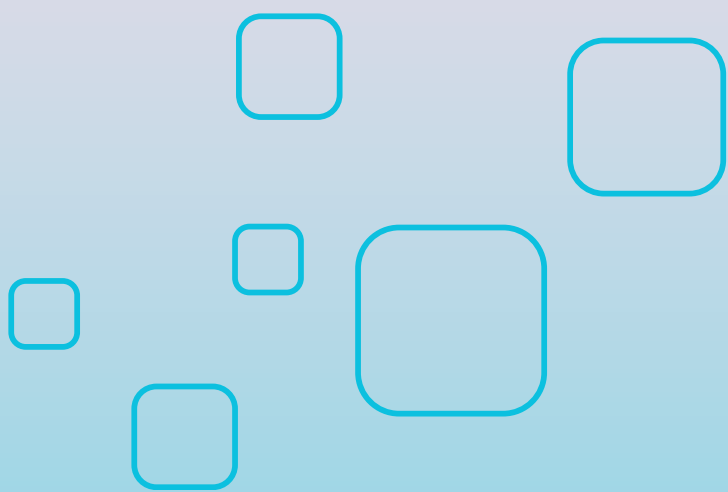

**@kleyton\_michell**

# Por que Kleyton para DG?

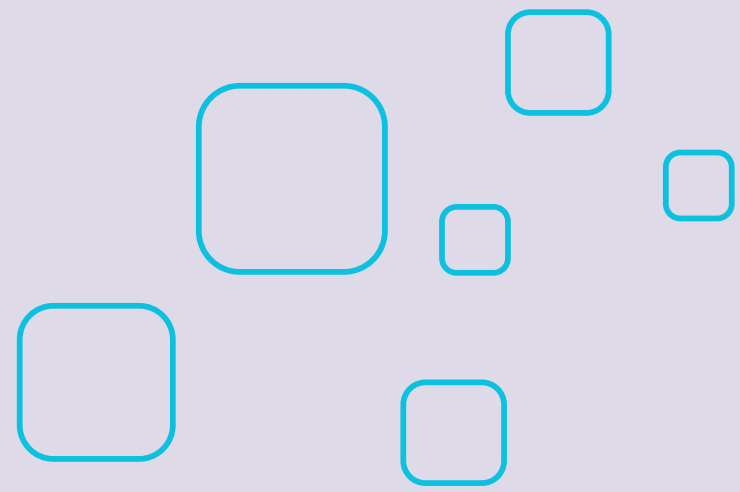

## Vida

A experiência positiva na administração pública, acadêmica e profissional contribui para o desenvolvimento da instituição, trazendo novas perspectivas e soluções inovadoras.

## Visão

Com uma visão estratégica e organizada é possível executar ações para o crescimento e fortalecimento do Instituto, buscando sempre a excelência.

## Vontade

Um líder que tem gosto pelo que faz, estimula a colaboração, o engajamento e a motivação de toda a equipe para alcançar os objetivos institucionais.

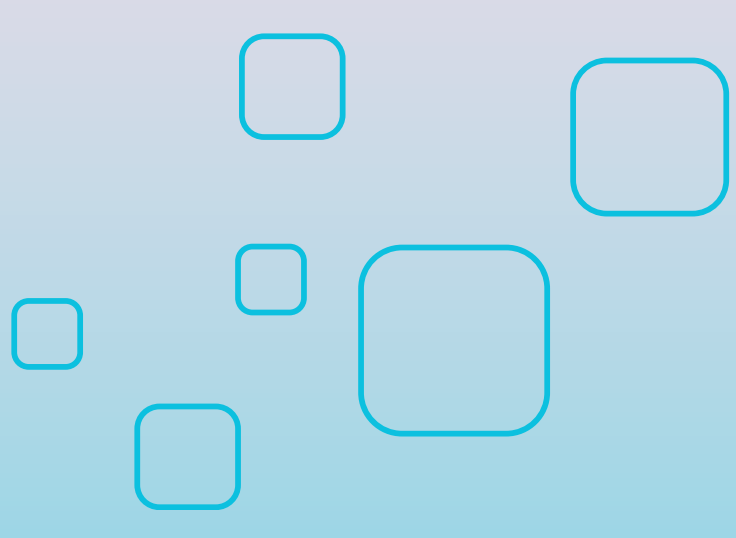

**@kleyton\_michell**

# Resumo das propostas

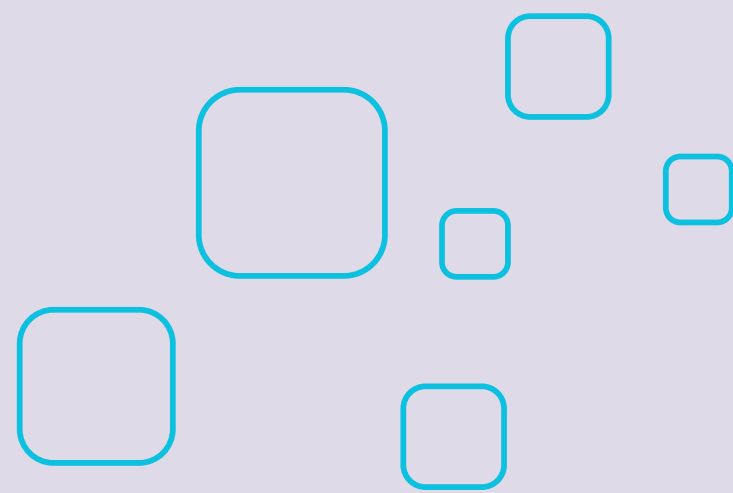

## Gestão participativa

Promoção de canais de diálogo com a comunidade acadêmica, discussão das decisões de forma transparente e ampla, ouvindo e entendendo todos os lados, valorização da diversidade e inclusão em todos os níveis da instituição.

## Educação e ensino

Valorização dos docentes e técnicos, implantação de programas de formação continuada, ampliação da oferta de cursos técnicos e superiores alinhados às demandas do mercado.

## Administração

Zelar pelo funcionamento de excelência das dependências do campus e fazer com que as demandas para as atividades fins sejam supridas a contento, atendendo aos princípios de eficiência.

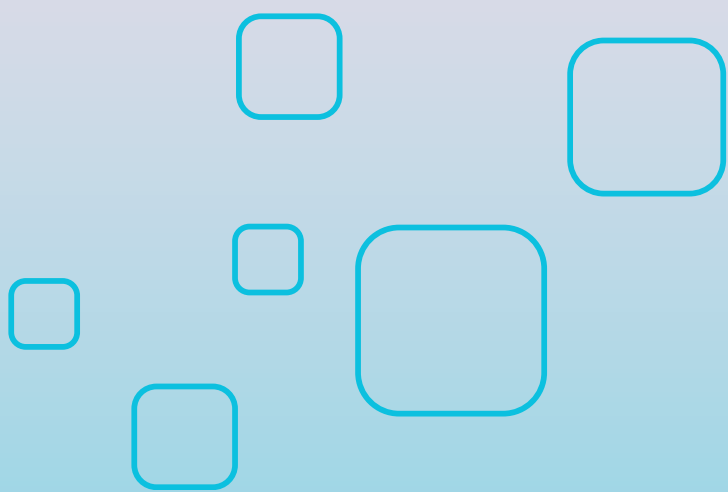

**@kleyton\_michell**

# Resumo das propostas

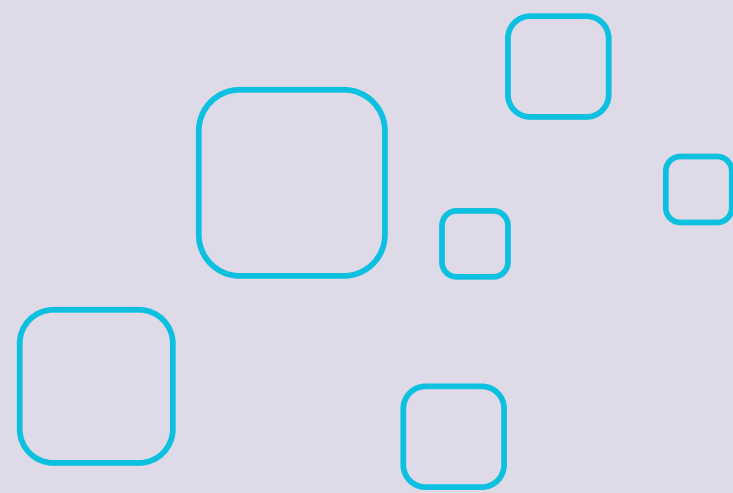

## Ambiente de trabalho

Buscar incansavelmente um ambiente de trabalho saudável, com espírito de equipe, estrutura física adequada, número de servidores suficientes para as atividades e capacitação continuada.

## Pesquisa e inovação

Estímulo à pesquisa, manutenção e ampliação para alcançar laboratórios modernos, parcerias com empresas e instituições de pesquisa para o desenvolvimento de projetos inovadores.

## Extensão

Resgatar o fortalecimento das parcerias institucionais com empresas e órgãos locais, visando a inserção e promoção da carreira dos nossos alunos no mundo do trabalho.

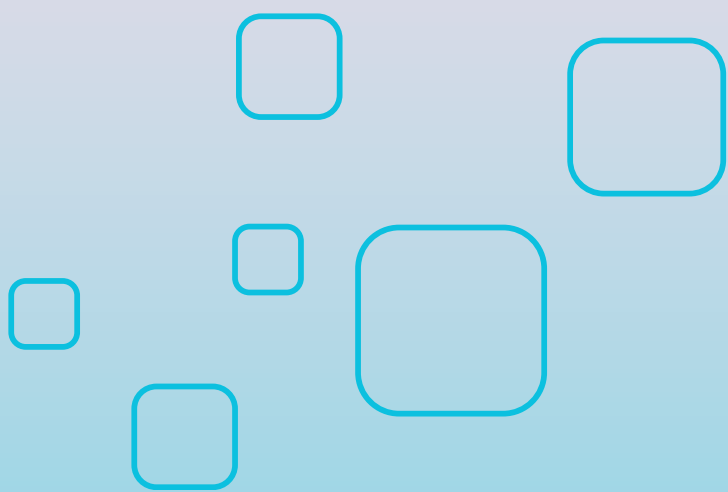

**@kleyton\_michell**

# Resumo das propostas

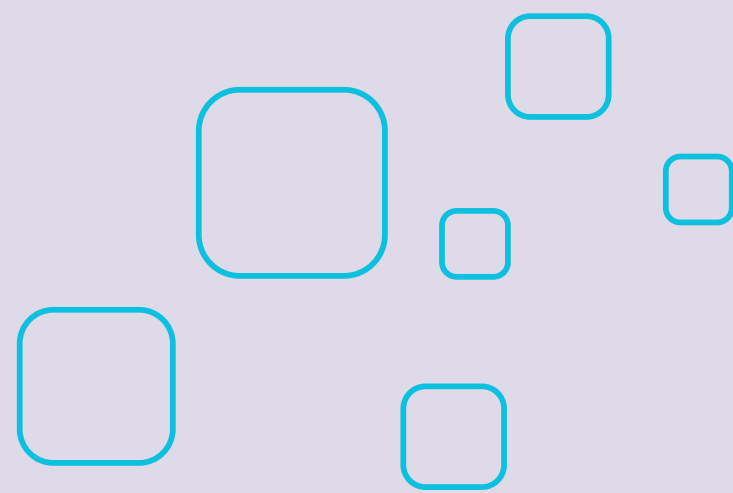

## Aos alunos

Estabelecer um canal direto com a gestão para garantir que as decisões institucionais sejam de fato direcionadas para promover o maior aproveitamento acadêmico e de aprendizagem durante o período de formação.

## Assistência estudantil

Democratizar o debate sobre a distribuição e direcionamento do orçamento da assistência estudantil, com a criação indicadores de avaliação semestral.

## Transparência

Reuniões ordinárias e periódicas para de apresentação de ações e decisões que impactam no trabalho e na vida da comunidade acadêmica e criação de portal informativo.

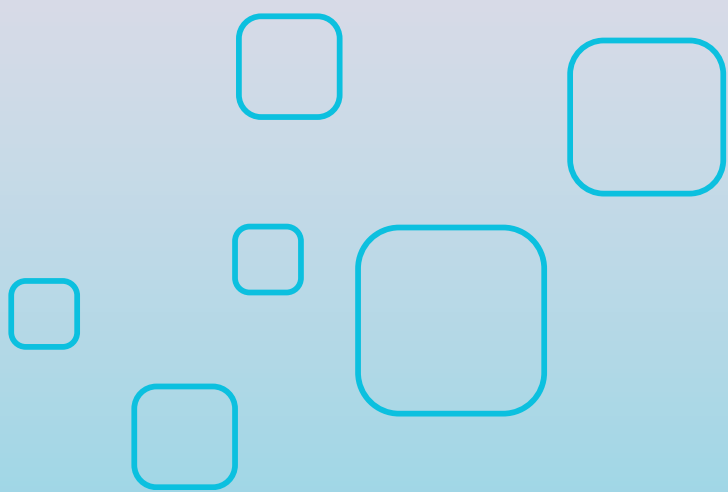

**@kleyton\_michell**



# Resumo das propostas

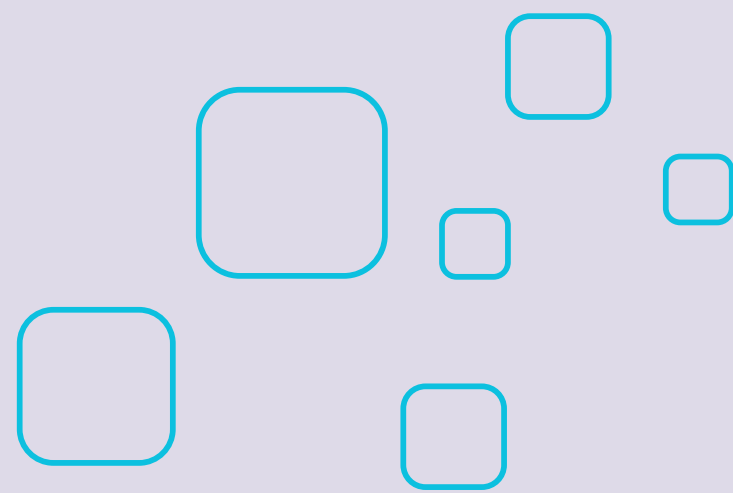

## Atendimento

Criar mecanismo de atendimento tempestivo às demandas dos alunos, seus responsáveis e comunidade acadêmica, fazendo uso da tecnologia e adequando à realidade do trabalho atual. Jamais negar resposta.

## Experiência acadêmica

Tornar a passagem do aluno no IFSertãoPE uma experiência positivamente memorável, com boas lembranças nos aspectos técnico, humano e social. Buscando não só o atendimento ao currículo obrigatório, mas promovendo experiências extra classe, como participação em eventos externos e promoção de visitas técnicas.

## Respeito

Manter sempre o respeito no ouvir e falar. Ouvir e encaminhar as demandas, independente de quem seja o proponente, do terceirizado ao aluno, do TAE ao docente, do responsável pelo aluno ao concessionário, tratando todas as ideias e pensamentos de forma justa e imparcial.



**@kleyton\_michell**

# Apelo aos eleitores

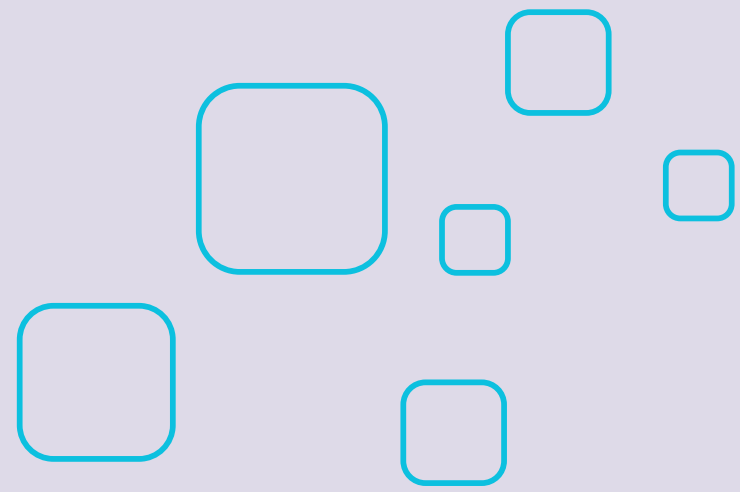

Acredito que, juntos, podemos construir um *campus* do Instituto Federal ainda mais forte e relevante para a nossa região, onde somos lembrados e consultados para direcionamentos e decisões importantes do desenvolvimento social local, potencializando a formação do aluno e sua inclusão no mundo do trabalho de forma sólida. Podemos, juntos, melhorar o ambiente de trabalho e promover um espaço agradável e confortável, onde temos prazer de estar e trabalhar com vontade de ver e fazer acontecer. Conto com o seu voto para podermos trilhar esse caminho de sucesso e transformação.

Juntos, faremos a diferença!

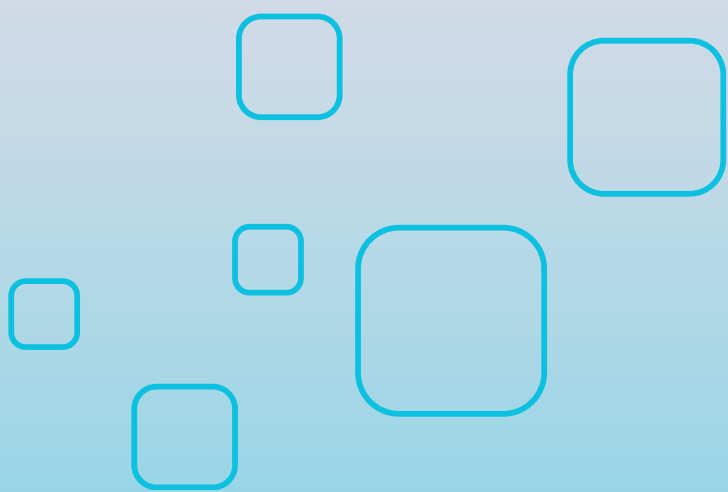

**@kleyton\_michell**